

Lekis

PROGRAM PRO VÝDEJNY PZT



Lekis

Program českých lékáren

KONTAKTY



TELEFONICKÁ PODPORA

(pro smluvní zákazníky)

Běžná pracovní doba 8–16 hod.

Čechy: **317 763 711** | Morava: **597 575 300**

Mimo běžnou pracovní dobu

Čechy: **606 779 911** | Morava: **606 779 922**

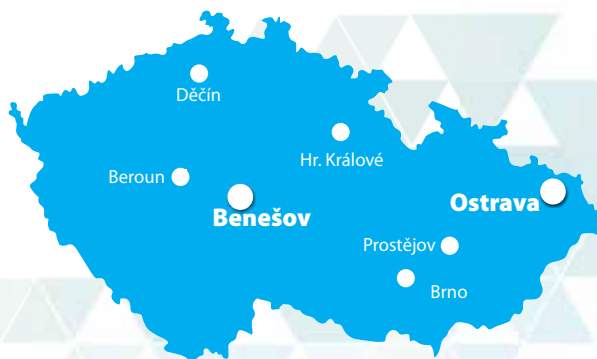

NAŠE POBOČKY

MĚSTO	ULICE	TELEFON	E-MAIL
Benešov	Pražská 126	317 763 711	benesov@lekis.cz
Beroun	Plzeňská 27	311 610 704	beroun@lekis.cz
Brno	Hudcova 72	602 731 074	brno@lekis.cz
Děčín		602 657 911	decin@lekis.cz
Hradec Králové		606 700 521	hradec@lekis.cz
Ostrava – Radvanice	Těšínská 1349	597 575 300	ostrava@lekis.cz
Prostějov	Uprkova 4626/3a	602 506 944	prostejov@lekis.cz

KONTAKTY:

OBJEDNÁVKY SIGNATUR
signatury.lekis.cz

ÚČTÁRNA
uctarna@lekis.cz

OBCHOD
obchod@lekis.cz

www.lekis.cz



O nás

Společnost Lekis s.r.o. patří téměř 30 let mezi přední poskytovatele informačních systémů pro lékárny a výdejny PZT v České republice. Hlavním produktem je lékárenský informační systém Lekis pro Windows, na který navazují další nadstavby. Mezi hlavní patří manažerský systém pro řízení sítě lékáren CML (Centrální management lékáren), analytický systém CML BI, objednávkový systém Pluto, internetový rezervační systém pro recepty a epoukazy, a mnoho dalších.

Lekis pro Windows je vyvíjen více než 12 let profesionály ve svém oboru. Je ověřen v praxi stovkami lékáren a mnoha tisíci aktivních uživatelů farmaceutů. Je nainstalován ve třetině lékáren a výdejn PZT v celé ČR od malých až po velké nemocniční lékárny s výdejny PZT. Z desítek českých nemocnic, jejichž jak lékárny tak samotné nemocnice využívají služeb našich programů, můžeme zmínit např. např. IKEM - Institut klinické a experimentální medicíny nebo Všeobecnou fakultní nemocnici v Praze.

Po seznámení se situací a provozem nabízíme našim zákazníkům řešení, které je přizpůsobeno přesně na míru potřebám jak personálu lékárny resp. výdejny PZT, tak i managementu. Spolu s programy poskytujeme i služby spojené se školením, hotline a servisem.

Lekis pro Windows se představuje

Lekis pro Windows je komplexní informační systém pro lékárny a výdejny PZT. Řeší veškeré činnosti, které s provozem souvisí. Od objednání zboží, přes přesnou evidenci ve skladu, výdej zboží pacientům, až po fakturaci pojišťovnam či jiným subjektům. Poskytuje celou řadu možností k analýze ekonomických výsledků provozovny nebo celé sítě provozoven. Obrovské množství implementovaných funkcí pomáhá personálu v každodenním provozu. Řada doplňkových modulů dělá z Lekisu pro Windows nástroj pro efektivní řízení. Je neustále vyvíjen ve spolupráci s uživateli z praxe a doplňován o nové funkce.

V Lekisu pro Windows je použita nová vize pohledu na data, se kterými uživatel pracuje. Ta je v České republice mezi programy unikátní a je výsledkem práce týmu analytiků a vývojářů společnosti Lekis s.r.o. Toto nové originální uživatelské rozhraní poskytuje v daný okamžik ucelený pohled na všechna data související s danou problematikou. Tím poskytuje uživateli mnohonásobně více času pro jeho profesní práci. Používá mnoho grafických prvků, ikon, barev a fontů k zjednodušení a intuitivnosti ovládání programu.

Lekis pro Windows se zásadně odlišuje od ostatních systémů možností práce ve více modulech programu v jeden okamžik. Není problém na jednom počítači např. připravovat objednávku zboží, retaxovat a zároveň přeskocit do modulu výdeje, odbavit zákazníka a pak se vrátit k rozdělané práci.

Vývoj Lekisu pro Windows zajišťuje tým zkušených programátorů a analytiků. Vývojový tým je kompaktní a již několik let stabilní. Všichni vývojáři procházejí školeními u společnosti Microsoft, jejichž produktů je pro vývoj použito.

Lekis s.r.o. je členem partnerského programu společnosti Microsoft, kde jsme dosáhli nejvyšší úrovně Gold Certified Partner. Již několikrát byla naše společnost použita jako referenční a to nejenom na české úrovni, ale i na celosvětové.

Leks pro Windows

Soubor Úpravy Zobrazit Sklad Výdej Agenda Číselníky Nastroje Okno Nápověda | Skladové karty Úpravy SK FMD Etikety Tisk Vztahy

Hledat

Číselníky 1164 (HVL.P. 1160 (orig. VZP), PZT 1067 (orig. VZP) a IVLP 1012 (orig. VZP)) jsou ke stažení

Dashboard x Skladové karty x

Všechny sklady Nepoužívané Prázdné Nulové Nulové od

Prodejní cena

	Množství	Rezervov	Vo	Typ SK	R	S	>DPH	DPH>	Metod	Hodnota	P	Skupna	Organi
1 - Maxis sklad													
2 - Maxis sklad													
3 - Poukazy sklad													
5003674	ABRI FLEX PREMIUM XL1 KALHOTKY ABSORPČNÍ NAVL	3,00	0,00	PZT			15,0%	15,0%	GP				
5003608	ABRI FORM COMFORT M3 KALHOTKY ABSORPČNÍ, BO	0,00	0,00	PZT			15,0%	15,0%	GP				
5012551	ABRI SOFT PRATELNÁ PODLOŽKA PODLOŽKA ABSORP	0,00	0,00	PZT			15,0%	15,0%	GP				
5003867	ABRI-FIX NET LARGE KALHOTKY FIXAČNÍ SÍŤOVANÉ, E	2,00	0,00	PZT			15,0%	15,0%	GP				
5003865	ABRI-FIX NET MEDIUM KALHOTKY FIXAČNÍ SÍŤOVANÉ	1,00	0,00	PZT			15,0%	15,0%	GP				
5003857	ABRI-FIX NET SMALL KALHOTKY FIXAČNÍ SÍŤOVANÉ, E	1,00	0,00	PZT			15,0%	15,0%	GP				
5003869	ABRI-FIX NET X-LARGE KALHOTKY FIXAČNÍ SÍŤOVANÉ	2,00	0,00	PZT			15,0%	15,0%	GP				
	Acapella Dri zelená s náústkem 2822	0,00	0,00	Ostabil			15,0%	15,0%	GP				
	Adaptér - Omron	0,00	0,00	Ostabil			21,0%	21,0%	GP				
5008686	AEROCHAMBER PLUS FLOW-VU ANTI-STATIC VHC INH	1,00	0,00	PZT			15,0%	15,0%	GP				
5000639	Achimed, vel. I., světla + silikonové podpatníčky	1,00	0,00	PZT			15,0%	15,0%	GP			5910-Achm	04.04.
5000639	Achimed, vel. I., světla + silikonové podpatníčky	0,00	0,00	PZT			15,0%	15,0%	GP			5910-Achm	04.04.
5000639	Achimed, vel. II., světla + silikonové podpatníčky	1,00	0,00	PZT			15,0%	15,0%	GP			5910-Achm	04.04.
5000639	Achimed, vel. II., světla + silikonové podpatníčky	0,00	0,00	PZT			15,0%	15,0%	GP			5910-Achm	04.04.

Položky skladové karty

PC s DPH	Množství	NC s DPH	Distributor	Expresce	Přijato	Datum	Vlastní	Číslo doklad
3 499,90	0,0000	2 975,00	DMA Praha s.r.o		1,0000	14.10.2021	01183/21	2021022300
3 499,40	0,0000	2 974,53	DMA Praha s.r.o		1,0000	19.01.2022	00068/22	2022001287

Detail položky skladové karty

Prodejní cena	Nákupní cena
bez DPH 3 042,96	bez DPH 2 586,55
s DPH 3 499,40	s DPH 2 974,53
Sazba DPH 15%	
Dodatek 0,00	

Číselníky 1164 (HVL.P. 1100 (orig. VZP), PZT 1067 (orig. VZP) a IVLP 1012 (orig. VZP)) jsou ke stažení

Byly získány nové informace k některým FMD alertům

Počet zpráv: 1 [Odstranit](#)

Dashboard x Hledání v cizím skladu: x

Filtr

Název 5009905 Lékárna <všechny> Hledat

SÚKL	POK	Název /	Množství	Rezervováno	id	Vzd. sklad
5009905	40495009521	Obn.elast.fix.Peha-fix 10cm	2,0000		115969	Číslo doklad
5009905	3768794	OBINADLO PEHA_CREPP LIG	3,0000		2935	Číslo doklad
5009905	3768794	OBINADLO PEHA_CREPP 10x4m LIGHT DÉLKA 4M 303043/7 V NA	7,0000		1979	Číslo doklad
5009905	3768794	OBINADLO PEHA-CREPP 10cmx4m LIGHT	20,0000		1787	Číslo doklad

Evidence sortimentu ve skladu

Lekis pro Windows nabízí komplexní pohled na sklad. V jednom okně jsou vidět informace o skladových kartách, SÚKL kódech, množství, organizačních skupinách, do kterých lze dle libosti skladové karty zařadit, posledních příjmech, prodejnostech, cenách, včetně detailních informací o naskladněných položkách.

Nad skladovými kartami je možné provádět hromadné úpravy, jako například přecenění nebo nastavení stálých cen.

Má-li výdejna PZT více skladů, je možné je jednoduše spravovat v jedné instanci Lekisu. Na každém počítači je možné nastavit, s jakým skladem bude pracovat. Sortiment lze snadno přesouvat mezi sklady, či jednoduše při výdeji změnit sklad, ze kterého se vydává.

Majitelé vícero provozoven PZT mohou využít vzdálené nahlížení do skladů mezi jednotlivými provozovami.

Leks pro Windows

Soubor Úpravy Zobrazit Sklad Vydej Agenda Číselníky Nástroje Okno nápověda | Dodací listy FMD Vratky Objednávky Rezervace Tisk Etikety Vztahy

Hledat Vypočítat prodejní ceny položek

Číselníky 1164 (MVL P 1100 (ena, VZP), PZT 1067 (ena, VZP) a TVLP 1012 (ena, VZP) jsou ke stažení

Dashboard x Skladové karty x Příjem x

Přípravek (M) Zobrazit doklady od

O	Z	V	vlastní číslo	datum příjmu	Dodavatel	Označení	Cek.NCsDP	Cek.PCsDP	Cek.NCbez	Cek.PCbezD	Popis
<input type="checkbox"/>	<input type="checkbox"/>	<input type="checkbox"/>	S	00022/22	10.01.2022 10:43	MAXIS a.s.	DL10300040	2 409,64	3 111,00	2 164,09	2 705,91
<input type="checkbox"/>	<input type="checkbox"/>	<input type="checkbox"/>	S	00023/22	10.01.2022 11:20	DMA Praha s.r.o.	2022000329	2 212,47	2 650,40	1 925,89	2 304,70
<input type="checkbox"/>	<input type="checkbox"/>	<input type="checkbox"/>	S	00024/22	10.01.2022 13:21	Thuasne CR s.r.o.	221000244	3 539,19	4 058,70	3 077,96	3 529,30
<input type="checkbox"/>	<input type="checkbox"/>	<input type="checkbox"/>	S	00025/22	10.01.2022 13:44	MAXIS a.s.	DL18300345	2 463,36	3 079,20	2 142,06	2 677,56
<input type="checkbox"/>	<input type="checkbox"/>	<input type="checkbox"/>	S	00026/22	11.01.2022 08:25	PHOENIX lékárenský veľkoobchod	2211085376	172,55	217,00	142,60	179,34
<input type="checkbox"/>	<input type="checkbox"/>	<input type="checkbox"/>	S	00027/22	11.01.2022 08:27	PHOENIX lékárenský veľkoobchod	1211935856	7 011,99	8 093,60	6 065,96	6 999,30
<input type="checkbox"/>	<input type="checkbox"/>	<input type="checkbox"/>	S	00028/22	11.01.2022 08:50	MAXIS a.s.	DL18300662	8 086,82	10 107,70	7 032,02	8 789,35
<input type="checkbox"/>	<input type="checkbox"/>	<input type="checkbox"/>	S	00029/22	11.01.2022 09:56	MAXIS a.s.	DL18301315	3 283,34	4 103,90	2 855,07	3 568,61
<input type="checkbox"/>	<input type="checkbox"/>	<input type="checkbox"/>	S	00030/22	11.01.2022 10:08	MAXIS a.s.	DL18301517	23 413,38	30 043,90	20 247,99	25 959,56
<input type="checkbox"/>	<input type="checkbox"/>	<input type="checkbox"/>	S	00031/22	11.01.2022 10:46	MAXIS a.s.	DL17344274	2 885,04	3 605,60	2 908,72	3 135,28
<input type="checkbox"/>	<input type="checkbox"/>	<input type="checkbox"/>	S	00032/22	11.01.2022 11:22	MAXIS a.s.	DL17344082	19 232,57	24 038,80	16 723,90	20 903,28
<input checked="" type="checkbox"/>	<input type="checkbox"/>	<input type="checkbox"/>	S	00033/22	12.01.2022 08:37	PHOENIX lékárenský veľkoobchod	1211961801	20 135,38	23 685,40	17 179,66	20 207,47
<input type="checkbox"/>	<input type="checkbox"/>	<input type="checkbox"/>	S	00034/22	12.01.2022 09:06	MAXIS a.s.	DL18301493	2 939,69	3 674,00	2 556,24	3 194,78
<input type="checkbox"/>	<input type="checkbox"/>	<input type="checkbox"/>	S	00035/22	12.01.2022 09:10	MAXIS a.s.	DL18301491	16 614,29	21 181,20	14 551,34	18 324,14
<input type="checkbox"/>	<input type="checkbox"/>	<input type="checkbox"/>	C	00036/22	13.01.2022 10:10	Thuasne CR s.r.o.	1122000008	1 082,41	1 241,00	1 641,00	1 470,48

Položky dokladu

C	O	Z	V	SÚKL	Název přípravku	Typ SK	Množství	Sklá	NcsDPH	PCs
<input type="checkbox"/>	<input type="checkbox"/>	<input type="checkbox"/>	<input type="checkbox"/>	S	5010563	NATAHOVACÍ KALHOTKY DEPEND SUPER S PZT	12,00	1	195,45	
<input type="checkbox"/>	<input type="checkbox"/>	<input type="checkbox"/>	<input type="checkbox"/>	S	5010563	NATAHOVACÍ KALHOTKY DEPEND SUPER S PZT	2,00	1	195,45	
<input type="checkbox"/>	<input type="checkbox"/>	<input type="checkbox"/>	<input type="checkbox"/>	S	5010563	NATAHOVACÍ KALHOTKY DEPEND SUPER S PZT	2,00	1	195,45	
<input type="checkbox"/>	<input type="checkbox"/>	<input type="checkbox"/>	<input type="checkbox"/>	S	5010563	NATAHOVACÍ KALHOTKY DEPEND SUPER S PZT	1,00	1	195,45	
<input type="checkbox"/>	<input type="checkbox"/>	<input type="checkbox"/>	<input type="checkbox"/>	S	5009823	KALHOTKY NAVLÉKACÍ MOLICARE MOBILE PZT	12,00	1	287,21	

Detail položky

NATAHOVACÍ KALHOTKY DEPEND SUPER S PZT S VÝŠŠÍM

Dle konfigurace Skladem 0,00

Konečná cena 223,11 Max. 1. úhrada 85,00%

Datum max. Max. 2. úhrada 211,95

Cena s Max OP 212,44 Limit

Leks pro Windows

Soubor Úpravy Zobrazit Sklad Vydej Agenda Číselníky Nástroje Okno nápověda | Dodací listy FMD Vratky Objednávky Rezervace Tisk Etikety Vztahy

Hledat Vypočítat prodejní ceny položek

Číselníky 1164 (MVL P 1100 (ena, VZP), PZT 1067 (ena, VZP) a TVLP 1012 (ena, VZP) jsou ke stažení

Dashboard x Skladové karty x Příjem x

Přípravek (M) Zobrazit doklady od

O	Z	V	vlastní číslo	datum příjmu	Dodavatel	Označení	Cek.NCsDP	Cek.PCsDP	Cek.NCbez	Cek.PCbezD	Popis
<input type="checkbox"/>	<input type="checkbox"/>	<input type="checkbox"/>	S	01487/21	20.12.2021 08:28	PHOENIX lékárenský veľkoobchod	1211834597	1 728,09	2 086,80	1 502,70	1 814,45
<input type="checkbox"/>	<input type="checkbox"/>	<input type="checkbox"/>	S	01488/21	20.12.2021 08:30	KL - Trade, s.r.o.	202112077	1 485,60	2 100,00	1 227,78	1 735,53
<input type="checkbox"/>	<input type="checkbox"/>	<input type="checkbox"/>	S	01489/21	20.12.2021 11:02	MAXIS a.s.	DL17344320	1 080,99	2 476,10	1 722,99	2 153,13
<input type="checkbox"/>	<input type="checkbox"/>	<input type="checkbox"/>	S	01490/21	20.12.2021 11:18	MAXIS a.s.	DL17344318	15 679,99	19 871,20	13 429,26	17 012,90
<input type="checkbox"/>	<input type="checkbox"/>	<input type="checkbox"/>	S	01491/21	20.12.2021 11:53	Thuasne CR s.r.o.	47441071	4 237,60	4 860,60	3 684,87	4 226,61
<input type="checkbox"/>	<input type="checkbox"/>	<input type="checkbox"/>	S	01492/21	20.12.2021 13:13	MAXIS a.s.	DL17344256	7 390,58	9 237,20	6 426,57	8 031,57
<input type="checkbox"/>	<input type="checkbox"/>	<input type="checkbox"/>	S	01493/21	20.12.2021 14:58	MAXIS a.s.	DL17344091	3 474,31	4 342,40	3 021,13	3 775,57
<input type="checkbox"/>	<input type="checkbox"/>	<input type="checkbox"/>	S	01494/21	21.12.2021 09:05	PHOENIX lékárenský veľkoobchod	1211817029	2 069,07	2 172,00	1 703,06	1 869,64
<input type="checkbox"/>	<input type="checkbox"/>	<input type="checkbox"/>	S	01495/21	21.12.2021 09:15	Thuasne CR s.r.o.	47430255	3 749,47	4 299,80	3 260,41	3 738,96
<input checked="" type="checkbox"/>	<input type="checkbox"/>	<input type="checkbox"/>	S	01496/21	21.12.2021 11:01	MAXIS a.s.	DL17344209	15 245,21	19 179,00	13 243,61	16 676,03
<input type="checkbox"/>	<input type="checkbox"/>	<input type="checkbox"/>	S	01497/21	21.12.2021 15:34	MAXIS a.s.	DL17344545	776,00	776,00	674,78	674,78
<input type="checkbox"/>	<input type="checkbox"/>	<input type="checkbox"/>	S	01498/21	22.12.2021 08:31	PHOENIX lékárenský veľkoobchod	1211852994	2 251,76	2 719,20	1 958,08	2 364,56
<input type="checkbox"/>	<input type="checkbox"/>	<input type="checkbox"/>	S	01499/21	22.12.2021 08:32	PHOENIX lékárenský veľkoobchod	1211857971	1 123,82	1 356,90	977,22	1 179,08
<input type="checkbox"/>	<input type="checkbox"/>	<input type="checkbox"/>	S	01500/21	22.12.2021 08:35	PHOENIX lékárenský veľkoobchod	2211033880	629,70	735,00	520,41	607,44
<input type="checkbox"/>	<input type="checkbox"/>	<input type="checkbox"/>	C	01491/21	22.12.2021 09:27	MAXIS a.s.	DL17344375	9 807,80	12 741,40	8 434,11	10 433,30

Úprava cen

Z	Nová PC	Poslední PC	Rozdíl PC	Název	SÚKL	Typ SK	Pr. od VC	Pr. od VZ
<input type="checkbox"/>								

Detail položky

Příjem zboží PZT

Modul příjem přináší ucelený pohled na přijímaný sortiment.

V horní části jsou vidět jednotlivé dodací listy, případně dobropisy s údaji o dodavateli, označení, ceně, datu vystavení, s možností zvolit sklad, na který má být sortiment naskladněn.

Ve spodní části se pracuje s položkami aktivního dodacího listu včetně možnosti porovnání poslední použité ceny, kontrolou expirace a šarže, kdy je možné zobrazovat pouze položky s krátkou dobou expirace.

Díky modemové komunikaci je možné několika kliknutími stáhnout a naimportovat dodací listy od všech dodavatelů, případně jednoduše přetažením naimportovat dodací list z emailu.

Na poškozené, nedodané nebo nesprávně dodané zboží je možné na příjmu vytvořit přímo vratku.

Příjem umožňuje také zpracovat cenovky či etikety pro přijímané zboží.

Přijímaný dodací list nebo jeho položky je možné převést přímo do výdeje nebo zarezervovat pro zákazníka.

Leživo - Windows

Seznam Úpravy Zobrazení Sled. Vydaj. Agenda Časový Nastroje Odro. Nápoje - Vydaj. místo Nastavení Porada Doklad Tit. Vzdah

Vystavení: 12.01.2022 Odb. 802 Diag 06503

111 VŠEOBECNÁ ZDRAVOTI 229,14 (229,14 Kč)

ČP 000115/4285 Yraník, Janek

IČZ 20101959 MUDr. Glasnák Marian Evidenční číslo

Částečný prokaz Opak. OPSTAT Břevlani
 Služba z doplatku Oznuč. Special
 Limit 03 NC Nulová úhr.
 Omezení: GER, CHI, INT, VeřejnéPoj, D, R, V, P, J

Skl 0 Ob 0

SÚKL	Zboží	D	Z	R	H	O	ks	PC/ks	Úhrada	Doplatek	Zap. d.
5006791	NÍZKOTLAKÝ ADAPTER NATURA 45 MM, 10 KS						1,00	1 298,00	1 298,00	0,00	0,00
5006791	NÍZKOTLAKÝ ADAPTER NATURA 45 MM, 10 KS						1,00	1 298,00	1 298,00	0,00	0,00
5006791	NÍZKOTLAKÝ ADAPTER NATURA 45 MM, 10 KS						1,00	1 298,00	1 298,00	0,00	0,00

P - Přidopcaný, platný do 12.02.2022

5006791 ZP 2,00 Adapter nízkotlaký NATURA 45mm 10ks

3 894,00 0 0

0 - Hlavní sklad

2 3 4
5 6 7
8 9 10
15 20 -1

Zákazník č. 20220120010003 H	1 508,00
Volný prodej 306631	1 508,30
OBVAZ HOTOVÝ Č	1,00 0,00 24,70
KRYTÍ ANTIMIKRC	1,00 0,00 1 466,20
PECTOL DIA CITRI	1,00 0,00 17,40
Zákazník č. 20220120010004 H	345,00
Volný prodej 306632	345,20
100% KOKOSOVÝ	1,00 0,00 155,50
STOODAL SIR IX20	1,00 0,00 189,70
Zákazník č. 20220120010005 H	-17,00
Volný prodej 306633	-1 508,30
OBVAZ HOTOVÝ Č	-1,00 0,00 24,70
KRYTÍ ANTIMIKRC	-1,00 0,00 1 466,20
PECTOL DIA CITRI	-1,00 0,00 17,40
Volný prodej 306634	1 490,90
OBVAZ HOTOVÝ Č	1,00 0,00 24,70
KRYTÍ ANTIMIKRC	1,00 0,00 1 466,20
Zákazník č. 20220120010006 K	0,00
ePo 11078	0,00
NÍZKOTLAKÝ ADA	-1,00 0,00 0,00
NÍZKOTLAKÝ ADA	-1,00 0,00 0,00
Zákazník č. 20220120010007 H	44,00
Volný prodej 306635	44,20
ALFA BYLENKOVÁ	1,00 0,00 21,40
ALFA BYLENKOVÁ	1,00 0,00 22,80
Aktuální zákazník	2 500,00
Volný prodej 306636	2 500,00
PHILIPS SONICARE	1,00 0,00 2 500,00

Leživo - Windows

Seznam Úpravy Zobrazení Sled. Vydaj. Agenda Časový Nastroje Odro. Nápoje - Vydaj. místo Nastavení Porada Doklad Tit. Vzdah

Vystavení: 20.01.2022 Odb. Diag

111 VŠEOBECNÁ ZDRAVOTI 229,14 (229,14 Kč)

ČP 000115/4285 Yraník, Janek

IČZ 20101959 MUDr. Glasnák Marian Evidenční číslo

Částečný prokaz Opak. OPSTAT Břevlani
 Služba z doplatku Oznuč. Special
 Limit 02 NC Nulová úhr.
 Omezení: GER, GYN, CHI, RozšířenáPoj, D, R, V, P, J

Skl 0 Ob 0

SÚKL	Zboží	D	Z	R	H	O	ks	PC/ks	Úhrada	Doplatek	Zap. d.
5009820	KALHOTKY ABSORPČNÍ MOLICARE MOBIL EXTRA LARGE BOKY 130-170CM,1862ML,14KS						1,00	377,60	320,90	56,70	0,00
5009820	KALHOTKY ABSORPČNÍ MOLICARE MOBIL EXTRA LARGE BOKY 130-170CM,1862ML,14KS						1,00	377,60	320,90	56,70	0,00
5009820	KALHOTKY ABSORPČNÍ MOLICARE MOBIL EXTRA LARGE BOKY 130-170CM,1862ML,14KS						1,00	377,60	320,90	56,70	0,00

Úprava ceny / úhrady / doplatku

KALHOTKY ABSORPČNÍ MOLICARE MOBI

Prodejní cena 377,60 377,60
 Úhrada po úhradě 320,90 320,90

2 3 4
5 6 7
8 9 10
15 20 -1

Volný prodej 306631	1 508,30
OBVAZ HOTOVÝ Č	1,00 0,00 24,70
KRYTÍ ANTIMIKRC	1,00 0,00 1 466,20
PECTOL DIA CITRI	1,00 0,00 17,40
Zákazník č. 20220120010004 H	345,00
Volný prodej 306632	345,20
100% KOKOSOVÝ	1,00 0,00 155,50
STOODAL SIR IX20	1,00 0,00 189,70
Zákazník č. 20220120010005 H	-17,00
Volný prodej 306633	-1 508,30
OBVAZ HOTOVÝ Č	-1,00 0,00 24,70
KRYTÍ ANTIMIKRC	-1,00 0,00 1 466,20
PECTOL DIA CITRI	-1,00 0,00 17,40
Volný prodej 306634	1 490,90
OBVAZ HOTOVÝ Č	1,00 0,00 24,70
KRYTÍ ANTIMIKRC	1,00 0,00 1 466,20
Zákazník č. 20220120010006 K	0,00
ePo 11078	0,00
NÍZKOTLAKÝ ADA	-1,00 0,00 0,00
NÍZKOTLAKÝ ADA	-1,00 0,00 0,00
Zákazník č. 20220120010007 H	44,00
Volný prodej 306635	44,20
ALFA BYLENKOVÁ	1,00 0,00 21,40
ALFA BYLENKOVÁ	1,00 0,00 22,80
Aktuální zákazník	2 500,00

Výdej PZT na poukaz, e-poukaz a volný prodej

Lekis pro Windows poskytuje uživateli na výdejním místě komfortní a uživatelsky jednoduchou obrazovku, která umožňuje rychlý výdej zdravotnických prostředků s maximální informační podporou.

Obrazovka může být dotyková a její vzhled se automaticky přizpůsobuje velikosti a rozlišení monitoru. Pro okamžitý přehled o výdeji je k dispozici tzv. nekonečná účtenka, která umožňuje rychlou opravu, popřípadě storno libovolného dokladu v rámci dne. Ovládání probíhá kombinací klávesnice, myši a dotykové obrazovky.

Platba zákazníka je umožněna libovolným platidlem (hotovost, platební karty, stravenky, poukázky, aj.) nebo jejich kombinací. Terminál platebních karet je přímo propojen s výdejním místem a tím se eliminují chyby při přepisu částek. Výdejní místo lze doplnit malým informačním displejem, který přehledně informuje pacienta o výdeji a může poskytovat informace o akčních produktech.

Výdejní místo nabízí plnou podporu pro výdej e-poukazu, poukazu i volného prodeje. V případě potřeby vystavování certifikátů pro zaměstnance jsme schopni celou agendu provést našimi proškolenými a certifikovanými pracovníky přímo ve vaší provozovně, tudíž zaměstnancům odpadá povinnost řešit tyto nezbytnosti na úřadech.

Editace a prohlížení poukazů

Lekis pro Windows umožňuje provádět kontrolu vydaných dokladů v modulu nazvaném retaxace. Tento modul je možné mít otevřený zároveň s výdejním místem (a dalšími moduly). Pokud tedy vydávající provádí kontrolu dokladů, může se přepnout do režimu výdeje, odexpedovat pacienta a ke kontrole se opět vrátit.

V modulu retaxace je možné provádět opravy a změny hlaviček dokladů (ČP, IČZ, ...), případně daný doklad rovnou přesunout do okna výdeje a editovat jeho položky. V modulech výdeje i retaxace lze zobrazovat detaily e-poukazu.

Pokud byl při výdeji do Lekisu pro Windows zadán špatný typ platby, je možné ho jednoduše změnit. Veškeré úpravy dokladů související se změnou množství na skladu či financemi se automaticky provádějí pomocí stornovatele vytvořeného k aktuálnímu datu. Tím je zajištěno to, aby se nezasahovalo zpětně do uložených stavů skladu či pokladních uzávěrek. Je tak zachována transparentnost a historie, jak bylo s daným dokladem nakládáno.

Při kontrole dokladů je možné z menu zobrazit informace o vydávaném zdravotnickém prostředku z číselníku.

Lekis pro Windows

Soubor Úpravy Zobrazit Sklad Výdej Agenda Účetníky Nástroje Očno Návoděda | Předávání ZP Tisk

Přepočítat Doklad -

Účetníky 1164 (MVL P 1169 (onja_VZP) RPT 1047 (onja_VZP) a M.L.P. 1012 (onja_VZP) ssa ke stažení)

Dashbord x Skladové karty x Předávání pojist'ovnám (111) x

Skupiny Diskoty Vybrofeno od

O	E	I	C	F	Dávky od	Dávky do	Popis	Celkem v Kč	Počet	Číslo faktury
			X		03.05.2021	31.05.2021	Dávky č. 13 - 15	280 157,20	297	1112
			X		01.06.2021	30.06.2021	Dávky č. 16 - 18	278 488,20	260	1113
			X		13.07.2021	13.07.2021	Dávky č. 19 - 19	700,30	1	1114
			X		05.05.2021	05.05.2021	Dávky č. 20 - 20	1 000,50	1	1115
			X		01.06.2021	01.06.2021	Dávky č. 21 - 21	699,20	1	1116
			X		16.02.2021	16.02.2021	Dávky č. 22 - 22	2 307,30	2	1141
			X		09.02.2021	09.02.2021	Dávky č. 23 - 23	600,30	1	1142
			X		26.05.2021	26.05.2021	Dávky č. 24 - 24	410,50	1	1143
			X		08.12.2020	08.12.2020	Dávky č. 22 - 22	600,30	1	1144
			X		23.10.2020	23.10.2020	Dávky č. 23 - 23	359,90	1	1145
			X		27.07.2020	27.07.2020	Dávky č. 24 - 24	600,30	1	1146
			X		01.07.2021	30.07.2021	Dávky č. 25 - 27	305 302,90	222	1147
			X		02.08.2021	31.08.2021	Dávky č. 28 - 29	164 549,90	194	1166
			X		01.09.2021	30.09.2021	Dávky č. 30 - 32	276 547,60	256	1167
			X		05.03.2021	05.03.2021	Dávky č. 33 - 33	749,80	1	1168
			X		06.09.2021	06.09.2021	Dávky č. 34 - 34	1 876,90	1	1169
			X		13.10.2021	13.10.2021	Dávky č. 35 - 35	600,30	1	1170

Dávky

C	T	Číslo	Celkem	Rc	O	Chyby	p	Du	Číslo	Číslo	SKL	Množet	Název	Celková úhrada	Datum	Datum
		Po	30	95 448,60	30				460604134	09302002	5000526	1,00	MEDIVEN-KOMPRESNÍ PUNČOCHY AC	410,50	01.09.2021	31.08.20
		Po	31	94 639,40	30				401210065	02089001	5007662	4,00	TENA SLIP SUPER LARGE KALHOTKY	1 847,60	01.09.2021	30.08.20
		Po	32	86 459,60	30				401210065	02089001	5007670	3,00	TENA BED PLUS WINGS SECURE ZONE	658,80	01.09.2021	30.08.20
									6252030917	03352001	5005716	1,00	DLAHA PRO FIXACI PRSTŮ RUKY TYP	60,20	01.09.2021	02.08.20
									520731158	03352001	5006096	1,00	EPKONDYLÁRNÍ PÁSKA 103 WHODNÉ	180,50	01.09.2021	26.08.20
									0751085093	03352001	5006100	1,00	ORTEZA ZÁPĚSTÍ 045A ORTEZA ZAPĚ	349,60	01.09.2021	02.08.20
									9862110280	03352001	5006099	1,00	ORTEZA ZÁPĚSTÍ A PRSTŮ RUKY 046	349,60	01.09.2021	13.08.20
									8358211257	03352001	5006099	1,00	ORTEZA ZÁPĚSTÍ A PRSTŮ RUKY 046	349,60	01.09.2021	09.08.20
									6054161861	01122001	5000481	1,00	MAXIS-KOMPRESNÍ PUNČOCHY COME	599,90	01.09.2021	23.08.20
									7951183394	06500001	5000475	1,00	MAXIS-KOMPRESNÍ PUNČOCHY MISC	600,30	01.09.2021	29.06.20

Detail dokladu

Doklad č. 1 ČP 460604134 IČZ 09302002 MUDr. Nádvořníková Irena Pobrzeno revizním lékařem

Mn. 1 Název 1
1,00 MEDIVEN-KOMPRESNÍ PUNČOCHY ACTIVE II,KT KOMPRESIVNÍ LÝTKOVÉ PUNČOCHY PRO MUŽE

Celková úhrada
410,50 Kč

eRecept 1164 Uživateli: Administrátor LpW (Lekis) Str: 5

Předávání pojišťovám

Předávání pojišťovám se v Lekisu pro Windows provádí v samostatném modulu. Zretaxované poukazy stačí přenést do pojišťoven koncem období, které se má fakturovat. V pojišťovnách dochází k tvorbě a rozdělení dávek, poukazy je zde ještě možné upravit. Nad skupinou dávek existuje kontrolní mechanismus, který dávku zkontroluje a vyznačí případné chyby. Samotnou fakturaci a předání dávek na pojišťovnu je možné provést jedním kliknutím, kdy dojde automaticky k vytvoření kdávky, jejímu ověření programem VZP kontrol, vytisknutí potřebných protokolů, vytvoření faktury, fdávky a odeslání dávek rovnou na portál pojišťovny. Zpětnou vazbou uživatel ihned vidí, zda byla dávka pojišťovnou v pořádku přijata.

V případě, kdy pojišťovna některé poukazy neproplatí, je možné s těmito vrácenými doklady pracovat dál v tomto modulu, např. přesunem dokladu do jiné pojišťovny, nebo vytvořením dobropisu.

Poukaz

Storno Uložit a statí

Číslo dávky: 30 Verze číselníku: 1154
Pořadové číslo: 16 Číslo originálu: 5367
Datum likvidace: 02.09.2021 Platba: Částečně hrazeno
Datum vydání: 02.09.2021 Potvrzeno revizním lékařem VČS
Datum vystavení poukazu: 24.08.2021 Druh pojištění: Písemně
Datum uplatnění poukazu: 01.09.2021

Číslo pojištěnce: [] Číslo pojištěnce není v číselníku lékařů
IČZ lékaře: 49330044 MUDr. []

Diagnóza: N203 Stresová inkontinence
Odbornost: 001 všeobecná praktická lékařství
 Nová Trvalá Majetek pojišťovny
Evidenční číslo: []
Datum vrácení: 01.01.3000

3009814 VLOŽKY ABSORPČNÍ FIDUCIARE LADY I KAPEK 181HL,14KS
Množství: 14,00 Úhrada: 65,60 Celkem: 928,40 DPH: 13,0%

Skupina: 02 Typ úhrady: - Základní Včetně doplatku: 1 080,00

Nová kdávka

Informace o dávkách

ID: 2362 Počet dávek: 1 Počet detailů: 1
Název: Dávky č. 1030 - 3020 Celková úhrada: 12853,30

A - Vytvoření KDÁVKY
Stav: []
Cesta: C:\Data\Jan100\work\y\kdávky\2022\119120-2362

B - Kapsle KDÁVKY
Stav: []
Cesta: []

C - Ověření KDÁVKY
Stav: []

D - Tisk sestavy - odpovědnost
Stav: []
Cesta: []

E - Fakturace
Stav: []

F - Tisk faktury
Stav: []

G - FDÁVKA
Stav: []

H - Kapsle KDÁVKY
Stav: []
Cesta: []

I - Identifikace na portálu lékaře - odpovědnost
Stav: []
Cesta: []

Spustit úhradu Zrušit

Cloud Computing



Řešení pro více prodejen ZP se serverem v cloudu

Novinkou v nabídce společnosti Lekis je provoz Lekisu pro Windows v cloudovém prostředí s využitím tzv. tenkých klientů. Toto inovativní řešení provozu HW infrastruktury rapidně snižuje náklady na správu systému z hlediska zálohování, IT dohledu, bezpečnosti a velmi rychlé a jednoduché eliminace případných závad výpočetní techniky.

Varianta sdíleného využití serveru, který běží ve zcela jiné lokalitě, než je fyzická prodejna ZP, je dobře využitelná pro řetězce prodejen jednoho majitele či provozovatele. Díky tomu, že systém Lekis pro Windows jako jediný lékárenský program v ČR umožňuje v jedné tzv. instanci provozovat více skladů, je možné velice efektivně v jednom systému spravovat celou síť prodejen, objednávat zboží, evidovat, jednoduše provádět přesuny zboží a zejména mít o všem z hlediska manažerského velmi dobrý přehled.

Podmínkou je samozřejmě kvalitní rychlé a stabilní internetové připojení.

Centrální management lékáren – CML

Centrální management lékáren (dále jen „CML“) je nadstavbou informačního systému Lekis pro Windows a slouží k hromadnému řízení více provozoven a přehledu o jejich nejen ekonomických výkonech.

Mezi primární funkce patří centrální sběr, zpracování a uchování ekonomických dat, řízení sortimentu a správa centrálního klientského systému. Počet přístupujících uživatelů není omezen.

K nejvyužívanějším sestavám CML se řadí seznamy výdejů, tržeb, příjmů, stavy skladů, agenda týkající se fakturace, výtěžnosti (záchytu) vlastní epreskripce, vše dle podrobných filtrů zobrazované v tabulkách či grafech a jednoduše exportovatelné do Excelu k další analýze. Každou výslednou tabulku nebo graf lze „připíchnout“ na dashboard, kde se požadované informace zobrazují ihned po přihlášení daného uživatele. Každý filtr lze uložit a vyvolat ho později tak, aby se uživatel dostal ke srovnatelným informacím.

Silným nástrojem je správa centrálního klientského systému. Jsou zde uložena všechna data o klientech, jejich bodová konta či jiné bonusy, které síť lékáren používá. Tento registr je uložen mimo lékárny a je tudíž jedno, jakou prodejnu ze sítě pacient navštíví.

Další významnou funkcionalitou je řízení sortimentu a marketingových akcí. Pomocí CML je možné přímo v lékárnách automaticky nastavovat akční resp. letákové ceny, vytvářet akční balení více produktů a jiné podobné akce. Systém pak celou kampaň vyhodnotí.

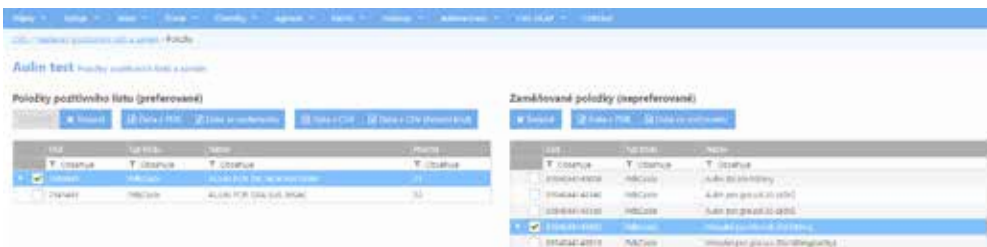

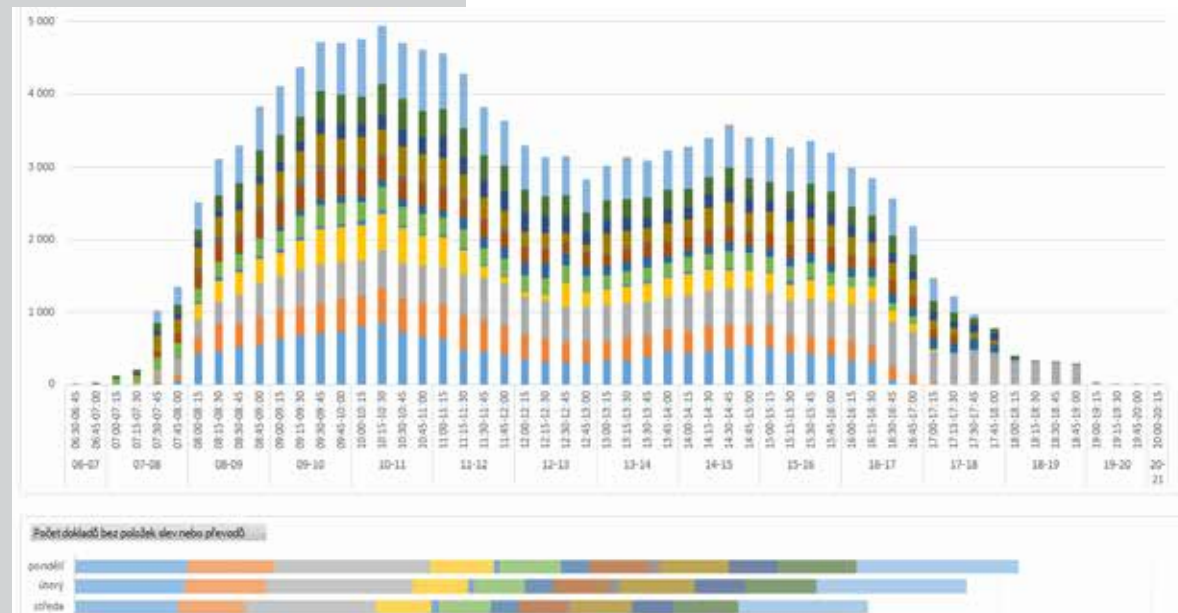

CML – Business intelligence (BI)

Centrální management lékáren Business Intelligence (dále jen „CML BI“) je nástroj pro vyhodnocování opravdu velkého objemu dat z lékáren (desítky až stovky). Zdrojem dat pro CML BI je databáze CML. CML BI je provozováno v rámci vlastního virtuálního stroje na Microsoft SQL Server BI řešení.

Pro zákazníka (management) viditelnou a prakticky použitelnou součástí nabízeného řešení je klientská část vytvořená záměrně v široce rozšířeném a používaném MS Excel. Jako klienta je však možné použít jakýkoliv pokročilý nástroj kompatibilní s SQL Server BI, například Tableau.

Výhodou CML BI pro uživatele Lekisu pro Windows oproti vlastním BI řešením („datovým skladům“) je zejména to, že jsme na základě našich mnohaletých zkušeností připravili dimenze a parametry pro zpracování dat tak, aby co nejlépe odrážely potřeby vyhodnocení prodejů, nákupů a dalších marketingových ukazatelů v prodejně. Součástí připraveného robustního excel sešitu je mnoho předdefinovaných výstupů, které lze editovat. Výstupy pro další scénáře je možné jednoduše vytvářet na základě vlastních požadavků definováním vlastních kritérií a parametrů.

CML BI je jediné řešení na trhu, které umožňuje realizovat BI scénáře v reálném čase, včetně porovnání mezi libovolnými časovými úseky, klidně v řádu let. Všechny ostatní konkurenční systémy jsou ekvivalentní s námi dodávaným CML, kde reportování probíhá na základě dotazů do klasické relační databáze. V běžném provozu takové řešení brzy narazí na limity použité technologie versus množství zpracovávaných dat.

Serverová část CML a CML BI je provozována v prostředí MS Azure formou dvou samostatných virtuálních strojů (VM) včetně serverových a klientských licencí na MS Windows Server a SQL Server v požadovaných edicích.

Klientské systémy

Lekis pro Windows disponuje komplexním a velmi dobře škálovatelným klientským systémem. Slevové systémy lze zjednodušeně rozdělit takto:

- bodový systém
- přímé slevy na konkrétní přípravky
- sleva z doplatku při vyúčtování zákazníka
- kreditový systém
- kombinovaný systém

Lze nastavit jaké slevy se poskytují z částečně hrazených výdejů, nehrazených výdejů a volných prodejů. Tyto slevy je navíc možné škálovat dle prodejních cen. Např. na položky s cenou od 1 Kč do 1000 Kč poskytovat slevu 5%. Od 1000 Kč do 2000 Kč 4%. Pro přípravky dražší než 2000 Kč slevu 3%. Poskytnutí či neposkytnutí slevy je možné též určovat i dle věku pacienta. Pro více provozoven jednoho majitele či řetězce lze zřídit jednotný registr klientů (viz CML).

Lekis pro Windows umožňuje propojení v rámci různých věrnostních programů. Jako příklad můžeme uvést síť MojeLékárna, PharmaPoint, Magistra, Lemon, Medesa aj.

Společnost Lekis s.r.o. zajišťuje pro desítky obchodních partnerů i fyzický tisk klientských plastových karet.

Sleva na nákup v %

Název

+ Nový + Z CSV + Z CSV (Externí kód)

Podmínky	Hledat	Množství
WOBENZYM DRG 200 [ze sortimentu]		- 1 +
POUKAZKA NA PRISTI NAKUP [ze sortimentu]		- 1 +

Min. počet podmínek

Celková částka za účtenku

Sleva v %

Kombinace s akční cenou

Popis k akci Sleva na nákup v %
 Akce s názvem **POUKÁZKA WOBENZYM 50% SLEVA** je určena pro **VŠECHNY ZÁKAZNÍKY**.
LZE kombinovat s výježí za akční cenu a aplikovat na produkty **BEZ ÚHRADY**.

Podmínky
 Akce je podmíněna splněním minimálně 1 z níže uvedených podmínek

1 kus - WOBENZYM DRG 200 [ze sortimentu]
 1 kus - POUKAZKA NA PRISTI NAKUP [ze sortimentu]

bude uplatněna procentuální sleva ve výši 50 %

Obsluze bude zobrazen text **Wobenzym s poukázkou 50% sleva** při splnění kritérií akce.

Popis k akci Produkty za fixní cenu
 Akce s názvem **PRODUKTY ZA FIXNÍ CENU - NOVOSIL 50 GEL 50ML MODRY KOD DÁREK** je určena pro **VŠECHNY ZÁKAZNÍKY**.
LZE kombinovat s výježí za akční cenu a aplikovat na produkty **BEZ ÚHRADY**.

Podmínky
 Akce je podmíněna splněním minimálně 1 z níže uvedených podmínek

1 kus - Cannadarm Robotko emulze 75g [ze Pdk]
 1 kus - Cannadarm Robotko krém proti upravením 75g [ze Pdk]
 1 kus - Cannadarm rogeMa krém 30g [ze Pdk]
 1 kus - Cannadarm Robotko ochranný krém 50g [ze Pdk]
 1 kus - Cannadarm Esencia stříhací krém 50g [ze Pdk]
 1 kus - Cannadarm Natura 24 krém na normální pleť 75g [ze Pdk]
 1 kus - Pantherol 12% Swiss Premium spray 150-250ml ZDARMA [ze Pdk]
 1 kus - Pantherol 18% Swiss PREMIUM 100ml nebo 200-300ml Zda [ze Pdk]
 1 kus - Cannadarm Robotko stříhací krém 50g [ze Pdk]
 1 kus - Cannadarm Natura 24 krém ochranný 50g [ze Pdk]
 1 kus - Laktebacily Swiss Immun tob.30-6 ZDARMA [ze Pdk]
 1 kus - Laktebacily Swiss Immun tob.80-12 ZDARMA [ze Pdk]
 1 kus - Hliva ušlechtlá Immun 150 - 60 tab. zdarma [ze Pdk]
 1 kus - Hliva ušlechtlá Immun 50 - 20 tab. Zdarma [ze Pdk]

Marketingové akce

Marketing se v posledních desetiletích stal nedílnou součástí a oblastí zájmu každého obchodníka, který vstupuje na otevřený trh. Nejen v prodejnách zdravotnických potřeb je jedním ze základních cílů získání (a udržení) zákazníků a z toho vyplývající udržení nebo zvýšení podílu na trhu a zvýšení zisku. K dosažení tohoto cíle vede několik strategií – návrh a vývoj výrobku či služby, výběr cílového trhu, způsoby komunikace se zákazníky, stanovení ceny nebo volby distribučních cest.

Lekis pro Windows spolu s modulem Centrálního managementu lékáren umožňují definovat, upravovat a vyhodnocovat marketingové akce tak, aby jejich realizace v prodejně ZP byla co nejjednodušší, aby obsluhu systému co nejméně zatížila a aby zákazník odešel z prodejny spokojený a rád se opět vracel. Z konkrétních možností a vlastností nastavení různých akcí je možno jmenovat např.:

- Časové omezení akce
- Definování sortimentu (skladových karet), kterých se akce týká
- Stanovení počtu podmínek pro uplatnění akce
- Forma akční nabídky (výše procentuální slevy nebo slevy v korunách)
- Možnosti akcí typu 2+1 zdarma, nejlevnější produkt ze 3 zdarma apod.
- Pro koho je akce (sleva) určena (klienti, všichni zákazníci apod.)
- Na jaké produkty je možno slevu uplatnit (hrazené, nehrazené)
- Definice textu s upozorněním na výdejním místě

Akce

The screenshot displays the 'Akce' (Promotions) management interface. At the top, there are four action buttons: 'Vytvořit novou akci' (Create new promotion), 'Upravit' (Edit), 'Smazat' (Delete), and 'Přesunout' (Move). Below these buttons is a list of promotion types, each with a plus icon:

- + N+M
- + N z M nejlevnější se slevou po kusech
- + Nejlevnější zdarma
- + Balíček za fixní cenu
- + Produkty za fixní cenu
- + Sleva na vybraný sortiment v %
- + Sleva na nákup
- + Akce bez důsledku

To the right of the list is a configuration panel. It features a 'Typ' (Type) field with a gear icon, and a dropdown menu labeled 'Obsahuje' (Contains) which is currently set to 'N + M'.

Soubor Úpravy Zobrazit Sklad Výdej Agenda Číselníky Nástroje Okno nápověda

Skladové karty x SSK (Skupina boží) x Příjem x Objednávky x Výdej na recept x Výdeje na fakturu

A	Číslo skladu	Název	Nákladové středisko	id /
<input checked="" type="checkbox"/>	0	Sklad Výdejna pro veřejnost	2010	1000
<input checked="" type="checkbox"/>	1	Sklad Nemocnice HVLP	3002	1001
<input checked="" type="checkbox"/>	2	Sklad Nemocnice PZT	3003	1002
<input checked="" type="checkbox"/>	3	Sklad Nemocnice Laboratoř	3004	1003
<input checked="" type="checkbox"/>	4	Sklad Externí odběratelé	3005	1004
<input checked="" type="checkbox"/>	5	Sklad Eshop	3006	1005
<input checked="" type="checkbox"/>	6	Sklad Distribuce	3007	1006

Odkazy

- lekis
- portal.lekis
- sukl

Odkazy

- Zprávy (1)
- Sklad
- Příjem
- Výdejní místo

Sklad

Uložit Storno

Aktivní

Číslo

Název

Nákladové středisko Nárok na odpočet DPH

[O NÁS](#)
[DEKLAČURNÍ PODMÍNKY](#)
[KONTAKT](#)
[DODACÍ A PLATEBNÍ PODMÍNKY](#)

[CZK](#)
[PŘIHLÁŠIT SE](#)
[ZAPLOUŠTĚNÁT SE](#)

Nákupní košík
0 Kč

[AKČNÍ NABÍDKA](#)
[LÉKY VOLNĚ PRODEJNĚ](#)
[PÉČE O TĚLO](#)
[KOSMETIKA](#)
[DĚTI A MAMINKY](#)
[ČAJE A POTRAVINY](#)
[ZDRAVOTNICKÝ MATERIÁL](#)
[PRO ZVÍŘATA](#)

[Osmů](#) > Léky volně prodejné

KATEGORIE

Léky volně prodejné

- > Alergie
- > Bolest
- > Doplnková výživa
- > Dýchací cesty a kašel
- > Gynekologické problémy
- > Homeopatie
- > Čištění a nachlazení
- > Kožní problémy
- > Močové cesty a ledviny
- > Nervová soustava
- > Oči

Léky volně prodejné

- Alergie
- Bolest
- Doplnková výživa
- Dýchací cesty a kašel
- Gynekologické problémy
- Homeopatie
- Čištění a nachlazení
- Kožní problémy
- Močové cesty a ledviny
- Nervová soustava
- Oči
- Přípravky proti krevním
- Srdece, cévy, krev
- Těhotní
- Vitamíny a minerály

VYBERTE PARAMETRY ZBOŽÍ

Stránka 1 z 17

Výrobků na stránce: 34 z 100

1 2 3 >

Třídít podle:

Sleva:
Sleva:
Sleva:
Sleva:

Eshop

Pro řadu našich klientů je stále důležitější částí prezentace jejich prodejny a pochopitelně dalším významným prodejním kanálem existence, provoz a propagace vlastního eshopu. Ve spolupráci s oXy Online s.r.o. byla vytvořena platforma pro on-line prodej produktů. Propojení e-shopů oXyShop Ready2Go a informačního systému Lekis pro Windows umožňuje uživatelům velmi rychle nastartovat vlastní on-line prodej sortimentu ZP.

Mezi největší přednosti celého řešení patří vedle uživatelsky přívětivé a jednoduché administrace vlastního e-shopu především možnost okamžitě vystavit na e-shop ohromné množství výrobků z vlastní databáze společnosti Lekis s.r.o., včetně jejich aktualizace. Kompletní administraci e-shopu je možné provádět přímo v IS Lekis pro Windows, takže personál lékárny pracuje se systémem, který důvěrně zná a nemusí se učit žádné další postupy. Veškerá data jsou evidována pouze v jednom systému a jsou snadno dostupná. Mezi e-shopem a Lekisem pro Windows probíhá on-line přenos dat, který zajišťuje vystavování produktů na eshopu včetně cen, stahování objednávek, nastavování akcí atd.

Kvalitu tohoto řešení ocenila i odborná porota soutěže IT Produkt roku 2013 a propojení obou systémů se stalo finalistou druhého kola této soutěže v kategorii „On-line a související služby“.

Pochopitelně spojení s oXy Online není jediným řešením, které nabízíme. Na základě komunikace s vývojáři daných eshopových řešení jsme schopni nastavit konektory i do jiných eshopů (ADVİN, Shoptet aj.).

MDR – MedicalDeviceRegulation

Jednou ze služeb společnosti Lekis je nepřetržitě sledování vývoje legislativy a její včasná implementace do fungování informačního systému Lekis pro Windows. Na prodejny ZP v nejbližší době dopadne zásadní změna, srovnatelná se zavedením evidence léčivých přípravků v lékárnách formou FMD kódů, konkrétně jde o nařízení Evropského parlamentu a Rady EU, které se promítne do nového způsobu evidence zboží v prodejnách ZP.

Cílem nového zákona o zdravotnických prostředcích (č. 89/2021 Sb.) je přijetí právní úpravy, která plně implementuje obsah nařízení Evropského parlamentu a Rady (EU) 2017/745 ze dne 5. dubna 2017 o zdravotnických prostředcích (MDR) do právního řádu České republiky. Nařízení EU má také přímý vliv na činnost lékáren a prodejen ZP při zacházení se zdravotnickými prostředky.

V rámci EU je již také schváleno nařízení Evropského parlamentu a Rady (EU) 2017/746 o diagnostických zdravotnických prostředcích in vitro (IVDR), ale to má odloženou platnost a mělo by vstoupit v účinnost o rok později 26. května 2022. K tomu, aby se provozovatel prodejny ZP nemusel prokousávat složitými paragrafy, stačí jediné – pořídit si do své prodejny systém, který pracuje přesně podle platných zákonů. Navíc bude mít k dispozici konzultanta, který mu poskytne veškeré dostupné informace a případně i konkrétní pomoc.

Rezervace epoukazů

V souvislosti s elektronizací poukazů dojde z hlediska pacientů k realizaci velmi praktické vlastnosti systému. Totiž bude možné (podobně jako u e-receptu) si dané zboží v prodejně zarezervovat případně objednat bez nutnosti osobní návštěvy prodejny. Personál při dostupnosti zboží pak jen informuje pacienta o možnosti vyzvednout si ho v prodejně. Systém tak poskytuje konkurenční výhodu v podobě vyššího komfortu pro zákazníky.

Vzdálené sklady

Sítě prodejen ZP mohou využít velmi praktickou vlastnost systému v podobě efektivního sdílení informací o dostupnosti konkrétního zboží na skladech celého řetězce. Lekis umožní zobrazit v prodejně A sklad prodejny B a naopak, přičemž jejich počet není nijak omezen. Díky tomu může personál poskytnout informaci o dostupnosti zboží v jiné prodejně, případně zajistit jeho přesun na místní pobočku.



Služby a servis, aktualizace číselníků, převod

Nabídka instalace je koncipována vždy na základě konkrétní analýzy požadavků vedení prodejny. Často se řeší stav a použitelnost stávajícího HW vybavení, zda provozovatel vlastní nebo dodá použitelný hardware a zda disponuje vlastními IT silami a prostředky, jimiž zabezpečuje provoz hardware a související IT infrastruktury.

Základem podpory a poskytovaných služeb je podpis Smlouvy o softwarové a datové podpoře.



Smlouva o softwarové a datové podpoře

Smlouva obsahuje souhrn softwarových a datových služeb k programu Lekis, které zajišťují jeho provoz. Její uzavření je nezbytnou součástí každé instalace, neboť bez uvedených služeb není možné software kvalifikovaně a dlouhodobě používat. Předmětem této smlouvy je závazek společnosti Lekis s.r.o. udržovat programové vybavení v souladu s legislativními změnami a závazek pravidelně aktualizovat nezbytná data pro zachování aktuálnosti systému.

Obsah smlouvy:

- všechny aktualizace programu Lekis určené k instalaci
- naprogramování nových běžných funkcionalit a udržování systému v souladu s legislativou
- 24 vzdálených servisů ročně v běžnou pracovní dobu
- 1 návštěva konzultanta ročně v běžnou pracovní dobu
- telefonická podpora nonstop
- automatická aktualizace všech číselníků nutných pro provoz systému (VZP, SÚKL, ...)

V prodejně je provedena detailní analýza vhodnosti stávajícího hardware a v případě kladného vyjádření je provedena instalace. Provozovatel uzavře Smlouvu o softwarové a datové podpoře, v případě využití vlastních sil při údržbě, servisu a instalaci HW není třeba uzavírat Servisní smlouvu. Stručný obsah Servisní smlouvy a Servisní smlouvy Premium je přesto pro informaci uveden.



Servisní smlouva

Smlouva obsahuje souhrn servisních služeb k dodané (i třetí stranou) výpočetní technice, které přispívají k jejímu bezproblémovému provozu. Služby ve smlouvě obsažené garantují provozovateli včasnou pomoc při vzniklých problémech s provozem dodaného hardware. Významnou službou je pohotovost do 3 hodin od nahlášení závady, což prodejně může výrazně pomoci snížit ušlý zisk z důvodu uzavření provozovny.

Obsah smlouvy:

- 2 návštěvy servisního technika ročně v běžnou pracovní dobu
- zapůjčení náhradního přístroje po dobu opravy
- telefonická podpora HW v běžnou pracovní dobu
- pohotovost do 3 hodin od ohlášení závady v běžnou pracovní dobu

Doplňující možností rámcové nabídky může být dodávka HW formou Servisní smlouvy Premium. V této variantě provozovatel vůbec neřeší nákup nového hardware. Kompletní hardware je pronajmut a pravidelně obměňován ve 4 nebo 5 letém cyklu. Prodejna uzavírá tzv. Smlouvu Premium, jejímž obsahem je jak Smlouva o softwarové a datové podpoře tak Servisní smlouva. Navíc obsahuje dodávku kompletního hardware.

Servisní smlouva Premium

Tato smlouva nabízí prodejně komplexní komfort v užívání informačního systému Lekis. Její součástí je dodávka individuálně vybrané výpočetní techniky pro celou provozovnu, která zajistí bezproblémový chod informačního systému. Garantuje pravidelnou výměnu počítačů a potřebných periférií po uplynutí 48-60 měsíců. Mezi důležité služby patří pohotovostní zásah do 3 hodin od ohlášení závady.

Obsah smlouvy:

- kompletní dodávka výpočetní techniky
- všechny aktualizace programu Lekis určené k instalaci
- naprogramování nových běžných funkcionalit a udržování systému v souladu s legislativou
- neomezený počet vzdálených servisů v běžnou pracovní dobu
- 5 návštěv konzultanta nebo technika ročně v běžnou pracovní dobu
- telefonická podpora nonstop
- automatická aktualizace všech číselníků nutných pro provoz systému (VZP, SÚKL, ...)
- zapůjčení náhradního přístroje po dobu opravy
- telefonická podpora HW v běžnou pracovní dobu
- pohotovost do 3 hodin od ohlášení závady

Minimální a doporučené HW požadavky

Pracovní stanice

Komponenta	Minimální konfigurace	Doporučeno
Procesor	Intel i3	Intel i5
Operační paměť	4 GB	8 GB
HDD	150 GB SATA 7,2K	250 GB SSD/M.2
LAN	1 Gbits	1 Gbits
Operační systém	Windows 8.1 Pro	Windows 10 Pro
Monitor	19" (1024/768)	24" (1920/1080)

Nevyhrazený / vyhrazený server

Komponenta	Minimální konfigurace	Doporučeno
Procesor	Intel i5	Intel i7 / Xeon
Operační paměť	8 GB DDR	16 GB DDR
HDD	2x 250 GB SATA 7,2K RAID1	2x 250GB SAS/SSD/M.2 RAID1
LAN	1 Gbits	1 Gbits
Operační systém	Windows Server 2016	Windows Server 2019
SQL server	2016 Express	2019 Express, Standard

Doporučené periferie a dodávaný HW

- **Pracovní stanice:** HP Lekis ProDesk 400G7 MT i5-10500, 256GB M.2 SSD, 8GB, DVDRW, Win10Pro x64 (RS232,LPT,PS2,VGA) + dotykový monitor 22" Philips 222B9T nebo klasický monitor min. 24"
- **All in One s dotykovým monitorem:** HP Lekis ProOne 600G6 21.5 AiOTouch i5-10500, 8GB, 256GB M.2 SSD, Win10Pro x64
- **Server:**
HPE PL ML30G10 E-2224 (3.4G/4C/8M/2666) 16G S100i 8SFF HP M2 500W1/2 fan+baffle iLo5 NBD311 + 2x SATA 1TB 7,2K nebo 2xSSD 240GB ReadIntensive (2xSSD 480GB Mixed Use)
HPE MicroServer Gen10 SFF NHP SATA ConverterKit (to accommodate SFF NHP HDD into LFF NHP cage)
Operační systém serveru: HPE Microsoft Windows Server 2019 Essentials Edition1-2P CZ (25user/50dev) OEM
- **Periferie**
Tiskárna účtenek Star Micronics TSP143IIIU USB + řezačka, TSP654IIIU USB – řezačka (+zdroj)
Pokladní zásuvka Star CB-2002, Virtuos FEC POS 420 – RJ12
Zákaznický displej STAR DSP 840 – USB, Virtuos FV-2030B 2x20 9mm, USB, černý, Ditto PD800 displej 800x600 USB
Snímač čárového kódu 2D: Zebra DS2208, DS9208, DS2278 BlueTooth a pultový snímač Zebra MP7000/7010, Virtuos HT-855A USB, Virtuos HW-855A USB bezdrátová
- **Záložní zdroj:**
APC Back-UPS 650VA, 230V, 1USB charging port (české a polské balení) (400W)
APC Smart-UPS 750VA LCD 230VwithSmartConnect (500W)
- **Tiskárna čárového kódu:**
Zebra GK420, 203dpi, USB, RS-232, LPT, TT
Zebra ZT230, 203dpi, RS-232, LAN, USB, ZPL, TT
- **Tiskárny A4** – různé typy s podporou instalace a tisku ve Windows.

Veškerý HW a periferie je nutné před jejich zakoupení dopředu konzultovat s našimi konzultanty.

Technické údaje, konfigurace

Lekis pro Windows je provozován na platformě Microsoft a programován v prostředí .NET. Samotný fakt, že Lekis pro Windows je vyvinut v .NETu, ho přímo předurčuje k účasti na zajímavých projektech. Použité technologie umožňují napojení na různé systémy, integrace dle požadavků. Není náhodou, že např. projekt B2B kanálu VZP na online ověřování rodných čísel vznikl ve spolupráci se společností Lekis s.r.o.

Serverová část Lekisu využívá vlastního aplikačního serveru Lekis pro Windows a databázového serveru Microsoft SQL Server, v menších provozech postačuje ve volné verzi SQL Express, ve větších je nasazena varianta SQL Standard. Technická infrastruktura umožňuje efektivní využití virtuálních serverů, samozřejmě je kladen důraz na maximalizaci výkonu a rychlosti aplikace. Velmi zajímavou možností pro práci IT oddělení je využití možností přihlašování uživatelů do Lekisu prostřednictvím synchronizace s Active Directory, což snižuje na minimum práci se správou uživatelských účtů a přidělováním práv.

Pracovní stanice běží pod operačními systémy Microsoft verze 10,11. Běžným předpokladem je připojení celé sítě k internetu a využití všech souvisejících rozšiřujících možností jak při práci na výdejních místech, tak na pracovištích v zázemí.

Ke zvýšení efektivity a rychlosti práce jsou integrovány moderní prvky, které nabízí dnešní hardwarové vybavení, jako např. dotykové monitory, plně grafické zákaznické displeje, LED čtečky čárových kódů, které dovedou snímat i 2D QR kódy např. z displejů mobilních telefonů, pultové snímače zrychlující práci při evidenci související s nařízeními vyplývajícími z protipadělkové směrnice, zařízení pro hromadné načítání dat apod.

Novinkou v nabídce společnosti Lekis je provoz Lekisu pro Windows v cloudovém prostředí s využitím tzv. tenkých klientů. Toto inovativní řešení provozu HW infrastruktury rapidně snižuje náklady na správu systému z hlediska zálohování, IT dohledu, bezpečnosti a velmi rychlé a jednoduché eliminace případných závad výpočetní techniky.

Jednou z dosti zásadních otázek provozu informačního systému, které se nedostává příliš vysokého akcentu v řadách provozovatelů, ale o to živější diskusi by měla vyvolat u pracovníků IT, potažmo u managementu, je otázka bezpečnosti dat. Společnost Lekis v této oblasti spolupracuje s renomovanými firmami, které nabízejí jednak ukládání záloh dat mimo strukturu provozovny a jednak aktivní a spolehlivou ochranu před v poslední době tolik omílanými šifrovacími viry.

Pozornosti laskavého čtenáře doporučujeme výtisky oblíbeného pravidelného občasníku Magazín Lekis, kde jsou kromě rozhovorů se zajímavými osobnostmi z branže i důležité aktuální informace k vývoji ve farmaceutickém prostředí a v neposlední řadě i nabídky užitečných HW (např. přenosné Android terminály pro inventuru, firewally) i SW (antivirová ochrana) produktů a služeb.



Reference

Patříme k největším dodavatelům zdravotních a laboratorních pomůcek na českém trhu s více než 25 lety zkušeností. Spolupracujeme s lékaři, odbornými zařízeními, lékárnami i nadacemi. Nabízíme širokou škálu kompenzačních, zdravotních a rehabilitačních pomůcek. Jsme výhradním dodavatelem belgické firmy Vermeiren a společnosti LIW care. Specializujeme se na mechanické a elektrické invalidní vozíky, polohovací postele, vertikalizační zařízení, chodítka a veškeré příslušenství. V síti servisních center zajišťujeme záruční i pozáruční servis, včetně bezpečnostních kontrol BTK. V našich kamenných výdejnách a prodejnách zdravotnických potřeb provádíme odborné poradenství, výběr a zaměření kompenzačních a rehabilitačních pomůcek. Tým odborných konzultantů tyto služby poskytuje také v domácím prostředí našich klientů a v odborných zařízeních.

Lucie, obchodní ředitelka MEDESA care

Informační systém Lekis pro Windows jsme si vybrali hlavně kvůli mnoha vyspělým funkcím, které nabízí. Pozitivně hodnotíme zejména přímé napojení systému na číselník PDK kódů, které výrazně ulehčuje zakládání nových katalogových karet, dále možnost importu elektronických dodacích listů, práci s cenami produktů na úrovni jednotlivých skladů, více způsobů nastavení prodejních cen, možnost podrobného filtrování či dohledávání historie pohybů jednotlivých produktů včetně šarží či výrobních čísel.

Celkově systém Lekis pro Windows hodnotíme jako velmi propracovaný program.

Tomáš, vedoucí oddělení logistiky

V naší společnosti jsme zvolili implantaci Lekisu do cloudového prostředí Microsoft Azure. Toto rozhodnutí nám výrazně zjednodušilo proces implementace, kde jsme největší pozornost a nejvíce času věnovali propojení systému Lekis s naším ERP Helios Inuvio. Díky cloudovému řešení jsme schopni zajistit jak vysokou dostupnost systému Lekis, tak spolehlivý a zabezpečený přenos dokladů mezi systémy. To, čeho jsme se obávali, byly lokální instalace Lekisu včetně záloh na jednotlivých výdejnách bez jakéhokoliv dohledu. Cloudové řešení nám vyřešilo i tento problém. Takže nyní máme centrálním způsobem spravovaná a také zálohovaná data včetně samotné databáze Lekisu. V neposlední řadě nám toto řešení umožnilo online sdílení dat z Lekisu mezi klíčovými kolegy. Myslím, že se nám podařilo zvládnout proces implementace a přechod na Lekis z původního systému dobře, bez větších komplikací. To vše se odehrávalo samozřejmě za podpory implementačního teamu ze strany firmy Lekis.

Radek, vedoucí oddělení IT



Spolupráce MAXIS a.s. a Lekis s.r.o.

V roce 2020 jsme se rozhodli zřídit vlastní výdejnu zdravotnických potřeb, kterou jsme chtěli využívat jako naši ukázkovou prodejnu zdravotnických prostředků a malé školicí centrum v Praze. S ohledem na tehdejší nové požadavky legislativy v ČR a na avizovanou účinnost nového nařízení EU o zdravotnických prostředcích MDR 745 jsme byli postaveni před výzvou volby kvalitního SW vybavení. Rozhodli jsme se, že půjdeme cestou osvědčeného lékárenského SW, který má již mnoho odzkoušených funkcionalit, hlavně pro léčiva. Nové požadavky kladené legislativou na výdejní praxi, skladování a zpětnou sledovatelnost PZT mají spoustu společných atributů s léčivy.

Provedli jsme výběrové řízení, ve kterém jsme se finálně rozhodli pro společnost Lekis.

Co nás vedlo k tomuto rozhodnutí?

- profesionálně připravená prezentace při výběrovém řízení včetně návrhu možného řešení vznesených požadavků
- vzájemné pochopení a snaha o společný vývoj pro výdej PZT

Jaký byl průběh implementace a dnešní stav?

- velmi dobrá spolupráce při výběru a dodání HW a SW vybavení a spuštění výdejny, vše dodáno „na klíč“ včetně zaškolení obsluhy
- velice rychlé vyřešení individuálních požadavků a případných problémových situací na prodejně
- individuální programové úpravy a funkcionality pro naši potřebu, zajišťující napojení pravidelných reportů do našeho ERP
- napojení skladových zásob výdejny na náš e-shop a pravidelná synchronizace
- společný zájem na zdokonalení SW pro potřeby výdeje PZT tak, aby byly naplněny požadavky MDR 745
- personál prodejny oceňuje zejména pravidelnou denní aktualizaci všech potřebných informací formou „elektronické nástěnky“ po spuštění programu a intuitivní ovládání programu

Co nás ještě čeká?

Napadá nás ještě celá řada funkcionalit, které by bylo možné zdokonalit a specificky upravit pro výdej PZT. Praxe ukazuje, že ne všechny zavedené funkcionality pro výdej léčiv jsou ideální i pro výdej PZT. Z tohoto pohledu ale vnímáme velkou vstřícnost a ochotu na tomto projektu spolupracovat. Určitě novou a společnou samostatnou výzvou pro všechny je příprava a implementace ePoukazu.

Mgr. Michal JURA
Ředitel/Director
MAXIS a.s.,medi group company

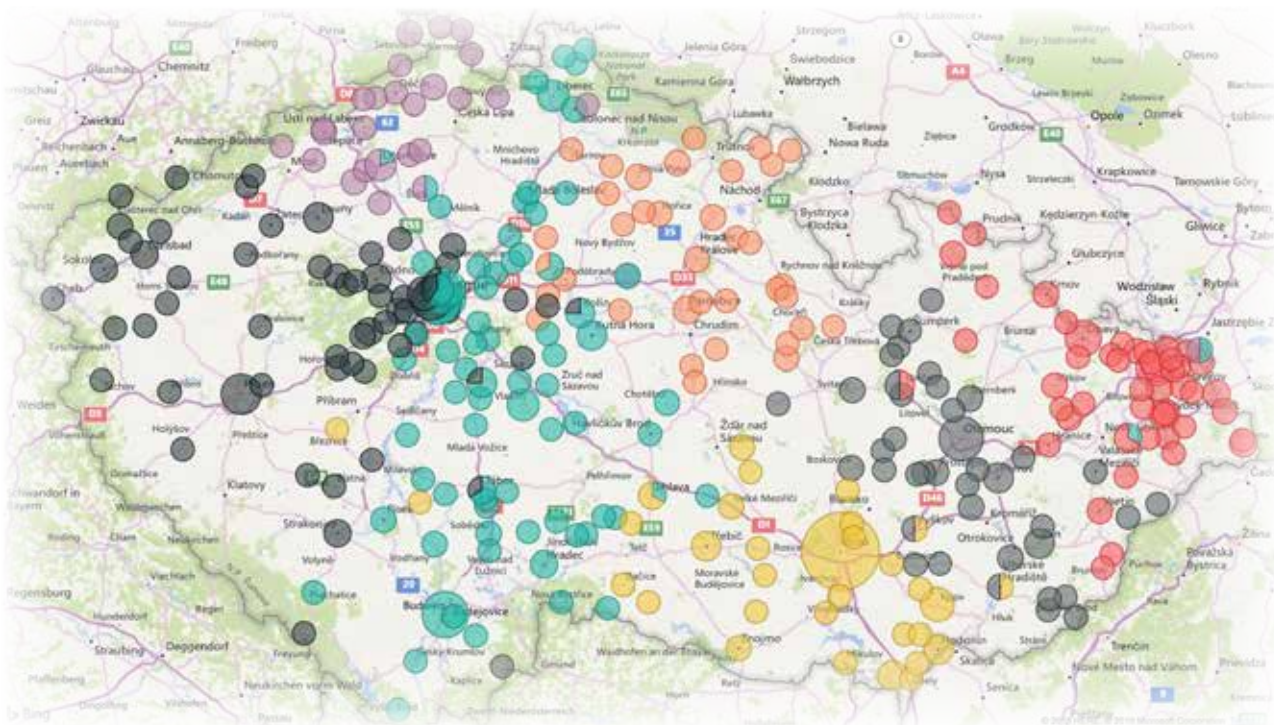

Uživatelé Lekisu pro Windows

Lekis s.r.o. | Pražská 126, 256 01 Benešov | www.lekis.cz

Beroun - Brno - Děčín - Hradec Králové - Ostrava - Prostějov